40164118 - Unic 100.800 C Kabelladder sportopening boven h.o.h.100 L3m

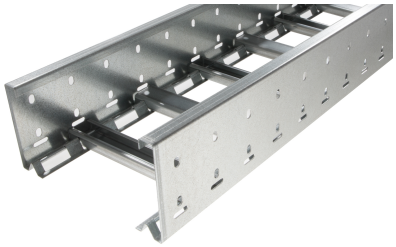

Artikelgegevens

Artikelnummer:	40164118
Merk:	Niedax Group
Serie:	Gouda Kabelladder
Type:	Unic
EAN Code:	08719972051430
Technische omschrijving:	Unic 100.800 C Kabelladder sportopening boven h.o.h.100 L3m
ETIM Klasse:	EC000854 - Kabelladder

Technische gegevens

Kleur:	Overig
Breedte:	800
Hoogte:	100
RAL-nummer:	-
Oppervlaktebescherming:	Bandverzinkt (sendzimir verzinkt) en gecoat
Gewicht:	7.331
Uitvoeringsvorm sport:	Profiel ongeperforeerd
Zijperforatie:	Ja
Materiaalkwaliteit:	Overig
Lengte:	3000
Gebruikstemperatuur:	-20 - 120
Materiaal:	Staal
Nuttige doorsnede:	58018
Werkende lengte:	3000
Uitvoering zijligger:	Profiel (open vorm)
Geschikt voor functiebehoud:	Nee

Sportafstand hart/hart:	100
Bevestiging sport:	Overig
Stijgkabelladder:	-
Mogelijke overspanning:	- - 3
Veilige werklast volgens IEC 61537 met steunafstand 0,5 m:	-
Veilige werklast volgens IEC 61537 met steunafstand 1,0 m:	-
Veilige werklast volgens IEC 61537 met steunafstand 1,5 m:	3000
Veilige werklast volgens IEC 61537 met steunafstand 2,0 m:	1800
Veilige werklast volgens IEC 61537 met steunafstand 2,5 m:	1100
Veilige werklast volgens IEC 61537 met steunafstand 3,0 m:	-
Veilige werklast volgens IEC 61537 met steunafstand 4,0 m:	-
Veilige werklast volgens IEC 61537 met steunafstand 5,0 m:	-
Veilige werklast volgens IEC 61537 met steunafstand 6,0 m:	-
Veilige werklast volgens IEC 61537 met steunafstand 7,0 m:	-
Veilige werklast volgens IEC 61537 met steunafstand 8,0 m:	-
Veilige werklast volgens IEC 61537 met steunafstand 10,0 m:	-
Veilige werklast volgens IEC 61537 met steunafstand 9,0 m:	-
Veilige werklast volgens IEC 61537 met steunafstand 11,0 m:	-
Veilige werklast volgens IEC 61537 met steunafstand 12,0 m:	-