42200122 - Unic 100.100 SV Unit stijg/vervalst

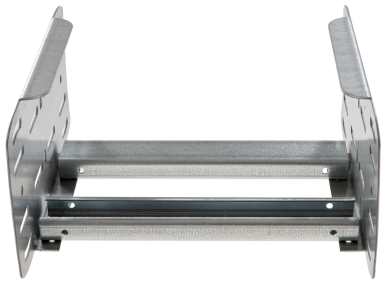

Artikelgegevens

Artikelnummer:	42200122
Merk:	Niedax Group
Serie:	Gouda Kabelladder
Type:	Unic
EAN Code:	08719972057494
Technische omschrijving:	Unic 100.100 SV Unit stijg/vervalst
ETIM Klasse:	EC001535 - Bocht/hoekstuk kabelladder

Technische gegevens

Model:	Geïntegreerde verbinder
RAL-nummer:	-
Oppervlaktebescherming:	Bandverzinkt (sendzimir verzinkt)
Uitvoeringsvorm sport:	Profiel ongeperforeerd
Scharnierend:	Nee
Zijperforatie:	Ja
Hoek:	Verstelbaar
Materiaalkwaliteit:	Overig
Materiaal:	Staal
Binnenstraal:	250
Geschikt voor kabelladderbreedte:	100
Geschikt voor kabelladderhoogte:	100
Richtingsverandering:	Stijgend/vallend
Uitvoering zijligger:	Profiel (open vorm)
Geschikt voor functiebehoud:	Nee
Bochtuitvoering:	Segmentbocht