# 42240122 - Unic 100.100 SV Stijg/Vervalstuk 90° R500

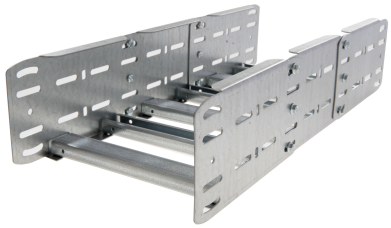

## Artikelgegevens

| | |
|---|---|
| Artikelnummer: | 42240122 |
| Merk: | Niedax Group |
| Serie: | Gouda Kabelladder |
| Type: | Unic |
| EAN Code: | 08719972058095 |
| Technische omschrijving: | Unic 100.100 SV Stijg/Vervalstuk 90° R500 |
| ETIM Klasse: | EC001535 - Bocht/hoekstuk kabelladder |

## Technische gegevens

| | |
|---|---|
| Model: | Geïntegreerde verbinder |
| RAL-nummer: | - |
| Oppervlaktebescherming: | Bandverzinkt (sendzimir verzinkt) |
| Uitvoeringsvorm sport: | Profiel ongeperforeerd |
| Scharnierend: | Ja |
| Zijperforatie: | Ja |
| Hoek: | 90° |
| Materiaalkwaliteit: | Overig |
| Materiaal: | Staal |
| Binnenstraal: | 500 |
| Geschikt voor kabelladderbreedte: | 100 |
| Geschikt voor kabelladderhoogte: | 100 |
| Richtingsverandering: | Stijgend/vallend |
| Uitvoering zijligger: | Profiel (open vorm) |
| Geschikt voor functiebehoud: | Nee |
| Bochtuitvoering: | Segmentbocht |