98441208 - GS Console ZV I-80 125 C

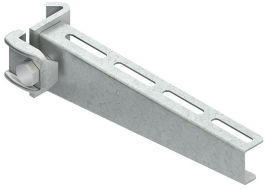

Artikelgegevens

Artikelnummer:	98441208
Merk:	Niedax Group
Serie:	Gouda Strut
Type:	GS
EAN Code:	08719972145214
Technische omschrijving:	GS Console ZV I-80 125 C
ETIM Klasse:	EC000022 - Console kabeldraagsysteem

Technische gegevens

Kleur:	Overig
Breedte:	42
Model:	Overig
Hoogte:	80
RAL-nummer:	-
Oppervlaktebescherming:	Bandverzinkt (sendzimir verzinkt) en gecoat
Materiaalkwaliteit:	Overig
Lengte:	125
Gebruikstemperatuur:	-20 - 120
Materiaal:	Staal
Hoek:	- - -
Geschikt voor functiebehoud:	Nee
Geschikt voor kabeldraagsysteembreedte:	50 - 100